

SotM Latam

State of the Map Latam





ÍNDICE

DE CONTENIDO

- OSM
- OSM Latam
- SotM
- Dónde se celebra?
- SotM Latam
- Cómo se participa?
- Cronología
 - SotM Latam 2015
 - SotM Latam 2016
 - SotM Latam 2017
 - SotM Latam 2018
 - SotM Latam 2019
 - SotM Latam 2024
 - SotM Latam 2025
 - SotM Latam 2026
- Equipo
- Hacia dónde vamos?

OSM

COMUNIDAD OPENSTREETMAP

OpenStreetMap (OSM) es una vasta base de datos geoespaciales libre y editable construida colaborativamente por una comunidad global de voluntarios. Nació en 2004 gracias a Steve Coast, como una alternativa a los mapas oficiales privados, que eran costosos, de difícil acceso y con restricciones de uso. Con una premisa simple pero poderosa: crear un recurso cartográfico gratuito y de alta calidad que cualquiera pueda usar, compartir y mejorar.

Si OSM existe es gracias a su comunidad: una red diversa, descentralizada y apasionada de millones de personas en todo el mundo. No se trata solo de "usuarios" que consumen el mapa, sino de mapeadores activos que lo construyen día a día.

Su estructura se basa como un bien común digital (digital commons). Toda la información que contiene; calles, edificios, ríos, rutas de transporte, comercios y mucho más, no pertenece a ninguna empresa, sino a una comunidad que la mantiene de forma desinteresada. Los datos son accesibles para cualquier persona, empresa o gobierno bajo la licencia Open Database License (ODbL), que garantiza su libre uso siempre que se otorgue crédito a los colaboradores.

Wiki: wiki.openstreetmap.org/wiki/Main_Page

El mapa: openstreetmap.org

Comunidad: community.openstreetmap.org

OSM LATAM

COMUNIDAD OPENSTREETMAP LATAM

La historia de la comunidad de OSM Latam se ha desarrollado gracias a la organización de los eventos State of the Map Latam. Con el pasar de los años, su evolución se ha visto separada en 2 partes, delimitadas por la pandemia COVID-19.

El 2015 dio inicio a su construcción gracias al inicio de la gestión, durante el SotM Global de 2014 en Buenos Aires, de el primer SotM Latam 2015, que estuvo a cargo de la comunidad OSM Chile. Esta experiencia permitió que iniciara el intercambio entre miembros de OSM radicados en Latinoamérica e iniciara el camino de la comunidad OSM Latam.

Con estos eventos y la comunicación constante entre miembros regionales, se activan reuniones entre varios países, por medio de OSMVideo, las cuales se llamaron Juntas Latam. Esto ayudó a reintegrar los diferentes países y poder pensar en hacer proyectos comunes.

Wiki: wiki.openstreetmap.org/wiki/ES:LatAm

Web: osmlatam.org

Comunidad: t.me/OSMLatam

SOTM

STATE OF THE MAP

State of the Map (SotM) es la conferencia global anual de la comunidad OpenStreetMap (OSM), desde voluntarios, hasta desarrolladores de software, empresas de tecnología, investigadores y organismos humanitarios. Con el fin de compartir conocimientos, novedades y experiencias sobre el ecosistema de datos geográficos abiertos y reforzar la comunidad.

SOTM

DÓNDE SE CELEBRA?

En la actualidad existen tres tipos de presentaciones del SotM, todas trabajadas bajo los estándares de cada comunidad OSM involucrada y de forma autónoma:

SotM Global: manejado por un equipo de la Fundación OSM. Cada año cambia de sede dependiendo de las propuestas y votos.

SotM Regionales: como SotM Latam, SotM Europa, SotM Africa y SotM Asia. Siguen la misma lógica de cambio de sede anual y son organizados por la comunidad OSM del país sede.

SotM Nacionales: como SotM USA, SotM Argentina y SotM Colombia. Son organizados por sus respectivas comunidades locales.

Wiki: wiki.openstreetmap.org/wiki/State_of_the_Map
Web: stateofthemap.org



State of the Map - Manchester, Inglaterra - 2007



State of the Map - Manila, Filipinas - 2025

SOTM LATAM

STATE OF THE MAP LATAM

State of the Map Latam (SotM Latam) es la conferencia anual de la comunidad OSM Latam. Busca construir y reforzar año con año la comunidad de datos abiertos geográficos en Latinoamérica, desde diferentes disciplinas y habilidades.

El evento inició en 2015 gracias a la gestión de la Comunidad OSM Chile y a la asistencia de los encuentros AbreLatam y ConDatos que se celebraban al mismo tiempo en el país. Y se ha venido celebrando con los años, a excepción de los eventos de 2020 - 2023 debido a la pandemia de Covid-19.

Wiki: wiki.openstreetmap.org/wiki/State_of_the_Map#State_of_the_Map_LatAm

Web: osmlatam.org/sotm/

SOTM LATAM

CÓMO SE PARTICIPA?

Con la experiencia acumulada a lo largo de los años, hemos logrado aumentar la asistencia a este evento no solo gracias a la variedad de ponencias y actividades ofrecidas, sino también a las oportunidades de participación activa que brindamos a los asistentes.

Actualmente, contamos con 5 formas en que los asistentes pueden formar parte de la experiencia SotM Latam.

Ponente Charla Académica:

Presenta investigaciones con rigor científico y enfoque técnico, aportando conocimiento validado al ecosistema geoespacial del uso que desde la academia se le ha venido dando a OpenStreetMap.

Ponente Charla General:

Comparte experiencias prácticas, proyectos, logros o ideas inspiradoras sobre como has usado OpenStreetMap para un público diverso.

Tallerista:

Guía sesiones prácticas en las que los asistentes aprenden haciendo, utilizando herramientas y datos de OpenStreetMap, y adaptando el contenido a públicos con diversos perfiles y niveles de conocimiento del proyecto.

Asistente:

Participa como un espectador activo: aprende, pregunta, comparte experiencias, enriquece y empieza a formar parte de la comunidad OSM Latam.

Sponsor:

Apoya el evento económica o logísticamente, ganando visibilidad, conexión con la comunidad geoespacial y la oportunidad de llevar a cabo charlas generales o talleres, dependiendo del nivel de apoyo económico.

CRONOLOGÍA

SEDES SOTM LATAM EN EL TIEMPO

2026

CDMX, México

2025

Medellín, Colombia

2024

Bélem do Para, Brasil

2017

Lima, Perú

2019

Encarnación, Paraguay

2016

São Paulo, Brasil

2015

Santiago, Chile

2018

Buenos Aires, Argentina

Y CONTANDO...



I State of the Map Latam - 2015



PARTICIPANTES

11 países: Alemania, Argentina, Brasil, Chile, EEUU, Francia, Holanda, México, Paraguay, Perú, Uruguay



FICHA TÉCNICA

País: Santiago, Chile

Sede Académica:

Auditorio Enrique D'Etigny Lyon
Facultad de Ciencias y Matemáticas,
Universidad de Chile

Fecha: 04 - 06 septiembre 2015

Asistentes: 100 personas

Organizadores:

OpenStreetMap Chile
Departamento de Ciencias de la Computación, Universidad de Chile
Facultad de Ciencias Físicas y Matemáticas, Universidad de Chile

La Fundación OpenStreetMap Chile organizó la primera conferencia State of the Map Latam en Santiago, Chile, los días 4, 5 y 6 de septiembre de 2015. Tomando como referente el State of the Map global de Buenos Aires del año anterior, la conferencia buscó reunir a la comunidad de mapeadores de Latinoamérica y el mundo, en convergencia con los eventos de AbreLatam y ConDatos que sucedieron en la misma semana.

WEB: openstreetmap.cl/sotm/

WIKI: wiki.openstreetmap.org/wiki/State_of_the_Map_Latam_2015

RESULTADOS

Primera conferencia regional OSM Latam, sentando las bases organizativas y comunitarias de todas las ediciones siguientes. Presentación pública de OSMCha (Wille Marcel Lima), herramienta que se convertiría en referencia global de validación de datos OSM.

PATROCINADORES



II State of the Map Latam - 2016



PARTICIPANTES

Paraguay, Bolivia, Nicaragua, Perú, México, Colombia, Chile, Argentina, Brasil...



FICHA TÉCNICA

País: São Paulo, Brasil

Sede Académica:

Librería Mário de Andrade
Mobilab

Fecha: 25 - 27 noviembre 2016

Asistentes: 125 personas

Organizadores:

OpenStreetMap Brasil

Segunda edición del evento regional para Latinoamérica del State of the Map Latam.

WEB: 2016.osmlatam.org/

WIKI: wiki.openstreetmap.org/wiki/State_of_the_Map_Latam_2016

RESULTADOS

Nacimiento de Geochicas: encuentro constitutivo el 24 de noviembre (Miriam González, Selene Yang, Céline Jacquin) con panel en la conferencia y hashtag #OSMIntegra. Fue la primera edición gratuita del ciclo y la primera en contar con un Comité de Diversidad activo.

El evento consolidó también el modelo de "SotM Latam itinerante", aprobándose en sesión plenaria que la siguiente edición se realizaría en Lima, Perú (noviembre-diciembre 2017), fortaleciendo la institucionalidad del ciclo anual.

PATROCINADORES



NECTO
SYSTEMS

MOBILAB

III State of the Map Latam - 2017



PARTICIPANTES

Paraguay, Bolivia, Nicaragua, Perú, México, Colombia, Chile, Argentina, Brasil...



FICHA TÉCNICA

País: Lima, Perú

Sede Académica:

Facultad de Ciencias Sociales,
Universidad Nacional Mayor de San Marcos

Fecha: 29 noviembre 2017
02 diciembre 2017

Asistentes: 125 personas

Organizadores:

OpenStreetMap Perú

Tercera edición del evento regional para Latinoamérica del State of the Map Latam.

WEB: 2017.osmlatam.org/

WIKI: wiki.openstreetmap.org/wiki/State_of_the_Map_Latam_2017

RESULTADOS

Consolidación institucional de Geochicas dentro del ciclo SotM Latam.

Primera edición con IA aplicada a mapeo como tema de keynote.

Primera participación de Wikimedia Perú (mesa sobre cultura libre / Qhapaq Ñan).

El modelo 'conferencia-mapatón' con campo desde el día 1 se consolidó como estándar del ciclo.

Buenos Aires fue elegida sede 2018.

PATROCINADORES

TELENAV

IV State of the Map Latam - 2018



PARTICIPANTES

Paraguay, Bolivia, Nicaragua, Perú, México, Colombia, Chile, Argentina, Brasil...

STATE OF THE MAP LATAM 2018 BUENOS AIRES



FICHA TÉCNICA

País: Buenos Aires, Argentina

Sede Académica:
Centro Metropolitano de Diseño

Fecha: 24 - 25 septiembre 2018

Asistentes: 200 personas aprox

Organizadores:
OpenStreetMap Argentina
Geoinquietos Argentina

Cuarta edición del evento regional para Latinoamérica del State of the Map Latam. Celebrado en convergencia con AbreLatam e el International Open Data Conference.

Por una situación de fuerza mayor el evento tuvo que ser terminado al día siguiente, debido al Paro Nacional argentino.

WEB: 2018.osmlatam.org

WIKI: wiki.openstreetmap.org/wiki/State_of_the_Map_Latam_2018

RESULTADOS

Primera participación de un ministerio nacional como apoyo institucional.

Paraguay fue elegida sede 2019.

PATROCINADORES



mapbox



Argentina.gov.ar



V State of the Map Latam - 2019



PARTICIPANTES

Paraguay, Bolivia, Nicaragua, Perú, México, Colombia, Chile, Argentina, Brasil...



FICHA TÉCNICA

País: Encarnación, Paraguay

Sede Académica:

Auditorio Urbano
Universidad Autónoma de Encarnación

Fecha: 14 - 16 noviembre 2019

Asistentes: 200 personas

Organizadores:

OpenStreetMap Paraguay
Centro Cultural de España Juan de Salazar
TEDIC

Quinta edición del evento regional para Latinoamérica del State of the Map Latam.

WEB: 2019.osmlatam.org

WIKI: wiki.openstreetmap.org/wiki/State_of_the_Map_Latam_2019

RESULTADOS

Taller #LasCallesDeEncarnación.

Se añadió Encarnación a la base de datos del proyecto Las calles de las mujeres de Geochicas, produciendo datos reales durante la conferencia.

Presentación en clausura de la candidatura de Buenos Aires para el FOSS4G 2021 – primera articulación explícita entre el ciclo SotM Latam y el ecosistema FOSS4G global.

PATROCINADORES



GIRGLABS



Exponencial
Diseño, Arquitectura y Urbanismo

VI State of the Map Latam - 2024



PARTICIPANTES

18 países: Nicaragua, Brasil, EEUU, Japón, Francia, Australia, México, El Salvador, Perú, Colombia...



FICHA TÉCNICA

País: Belém do Para, Brasil

Sede Académica:

Palacete Pinho

Fecha: 06 - 08 diciembre 2024

Asistentes: 100 personas aprox

Organizadores:

OpenStreetMap Latam
OpenStreetMap Brasil
FOSS4G 2024

Sexta edición del evento regional para Latinoamérica del State of the Map Latam, retomado después de la pausa tras pandemia COVID - 19.

WEB: 2024.osmlatam.org

WIKI: wiki.openstreetmap.org/wiki/State_of_the_Map_Latam_2024

RESULTADOS

Primer SotM Latam en la Amazonia.

SotM Latam con la mayor participación femenina hasta la fecha.

Mayor estructura de patrocinio corporativo hasta la fecha.

Participación del Consejo de la OSMF.

Integración con FOSS4G 2024 estableció modelo de co-organización con conferencias geoespaciales globales.

Medellín fue elegida sede 2025.

PATROCINADORES



VII State of the Map Latam - 2025



PARTICIPANTES

19 países: Nicaragua, Brasil, Chile, EEUU, México, Colombia, España, Argentina, Perú, Ecuador...



SOTM LATAM
MEDELLÍN - 2025

FICHA TÉCNICA

País: Medellín, Colombia

Sede Académica:

Parque Biblioteca Presbítero
José Luis Arroyave
Comuna 13

Fecha: 04 - 06 septiembre 2025

Asistentes: 200 personas aprox

Organizadores:

AC3 Colombia
OpenStreetMap Latam

Septima edición del evento regional para Latinoamérica del State of the Map Latam.

WEB: osmlatam.org/sotm/2025-es

WIKI: wiki.openstreetmap.org/wiki/ES:State_of_the_Map_Latam_2025

RESULTADOS

Integración del Track Académico, con un volumen de producción académica abierta de 18 trabajos en Zenodo.

Mayor diversidad institucional de participantes.

Track académico integrado con otra conferencia nacional (SotM Brasil).

Fue también la edición con el mayor número de presentaciones, entre charlas académicas, charlas generales y talleres.

Evento con mayor número de ponentes provenientes del país sede (Colombia), evidenciando la madurez de la comunidad local.

PATROCINADORES



Geoapify



tomtom

AC3

ASOCIACIÓN DE
CARTOGRAFÍA
COLABORATIVA DE
COLOMBIA



TRUFI
ASSOCIATION



OsmAnd
MAPS & NAVIGATION

TEC

Tecnológico
de Costa Rica

bpp

BIBLIOTECA
PÚBLICA
PILOTO



SISTEMA DE
BIBLIOTECAS
PÚBLICAS DE
MEDELLÍN



Alcaldía de Medellín
Ciencia, Tecnología e Innovación

EQUIPO

CÓMO TRABAJAMOS?

Cada edición del State of the Map Latam es única y autónoma, organizada por el país sede sin una fórmula fija, pero con una misión constante: ser un espacio de encuentro, formación y reconocimiento para la comunidad OSM, además de tender puentes con instituciones oficiales para promover el conocimiento abierto frente al dato cerrado. Las conferencias reflejan el contexto local, sus alianzas y capacidades. La edición 2026 en México surge de ese aprendizaje colectivo y de la capacidad de reinventarse, adoptando así la estructura de trabajo por comités.

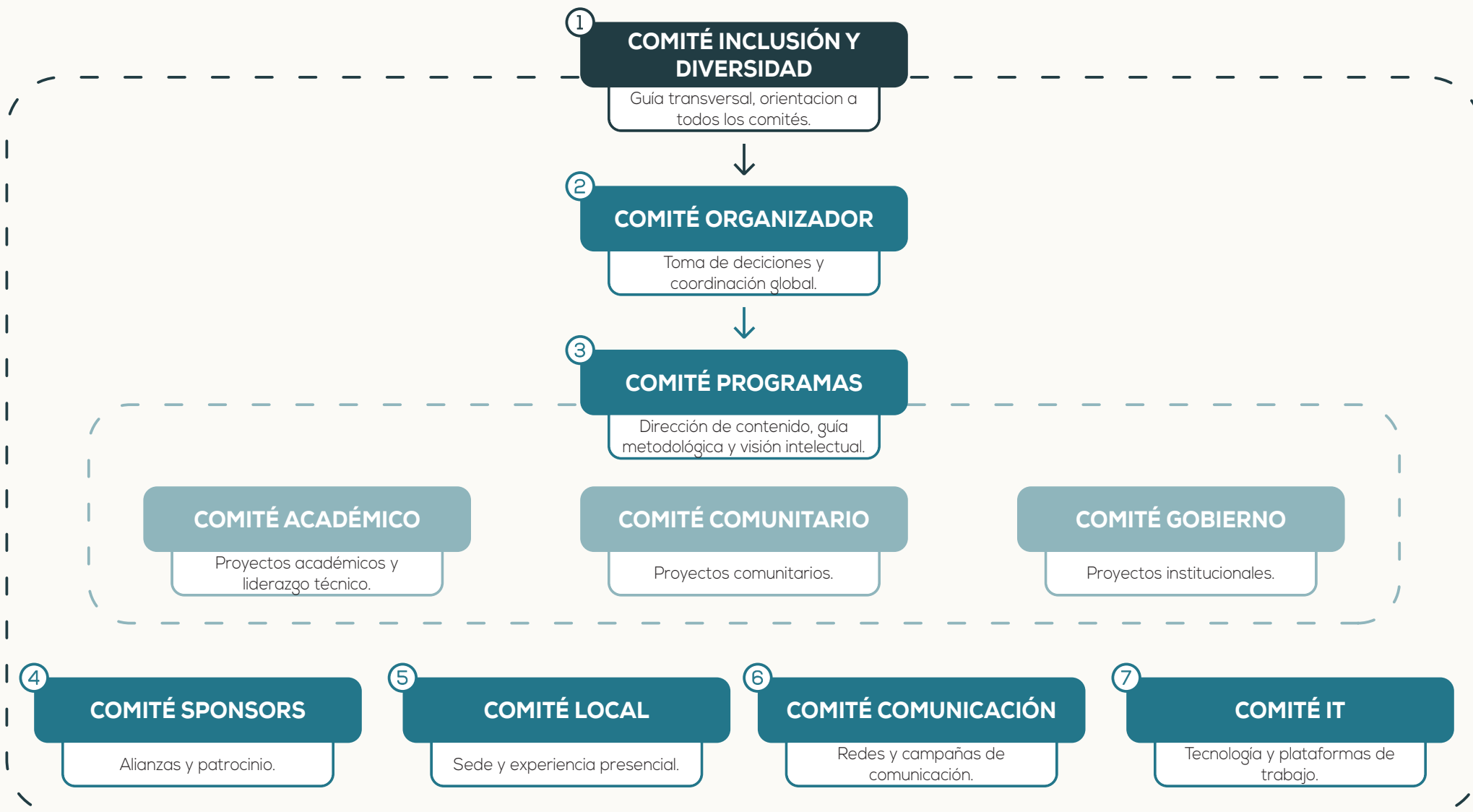

¿HACIA DÓNDE VAMOS?

EL FUTURO DE NUESTRO EVENTO Y COMUNIDAD

Consolidar una comunidad regional más dinámica, responsable y conectada.

Después de siete ediciones regionales de State of the Map LATAM, la comunidad está lista para evolucionar hacia estructuras más sólidas de colaboración, con grupos y comunidades nacionales fortalecidos, mecanismos ágiles de coordinación regional y una comunidad comprometida con principios progresivos de interacción que procuren el cuidado de todas y todos.

Formar la próxima generación de líderes en geografía abierta.

Haciendo alianzas con universidades de renombre en la región, SOTM LATAM 2026 incorpora una nueva generación de estudiantes, jóvenes investigadores y tecnólogos que aseguren la continuidad, innovación y sostenibilidad en la comunidad.

Posicionar a OpenStreetMap como infraestructura crítica de datos para LATAM.

La región avanza hacia el reconocimiento de OSM como una fuente estratégica de información geoespacial para la toma de decisiones en política pública, logística, desarrollo urbano, movilidad, adaptación climática y gestión de riesgos. **Es innegable que OSM ha suplido carencias y vacíos de datos severos en la región. En 2026 reconocemos su valor y buscamos garantizar su sostenibilidad.**

Transformar el conocimiento técnico local en soluciones fácilmente replicables.

LATAM cuenta con una masa crítica de talento: ingenieros, desarrolladores, científicos de datos, investigadores, y diversos especialistas que combinan todos los días su conocimiento con datos de OSM para resolver problemas reales. La comunidad OSM documenta cada día más sus experiencias, marcando el paso hacia un conocimiento compartido, replicable y escalable para la región y el resto del mundo.

Construir alianzas duraderas entre comunidad, academia, gobierno y sector privado.

El ecosistema OSM beneficia a una diversidad de actores y acciones. La conferencia 2026 busca consolidar espacios de cooperación técnica y diálogos sobre la sostenibilidad de OSM desde una mirada de responsabilidad compartirla, entre comunidades de mapeo, agencias gubernamentales, universidades, empresas y organizaciones internacionales.

Impulsar un modelo latinoamericano de gobernanza de datos geoespaciales abiertos.

El ingenio y talento local colaboran con instituciones para producir y utilizar datos abiertos de alta calidad que fortalezcan la transparencia, la adaptación al cambio climático, la planificación territorial y el acceso equitativo a la información. Como bien Público Digital, OSM puede integrar todas las agencias de gobierno de la región.



OSM
LatAm
COMMUNITY